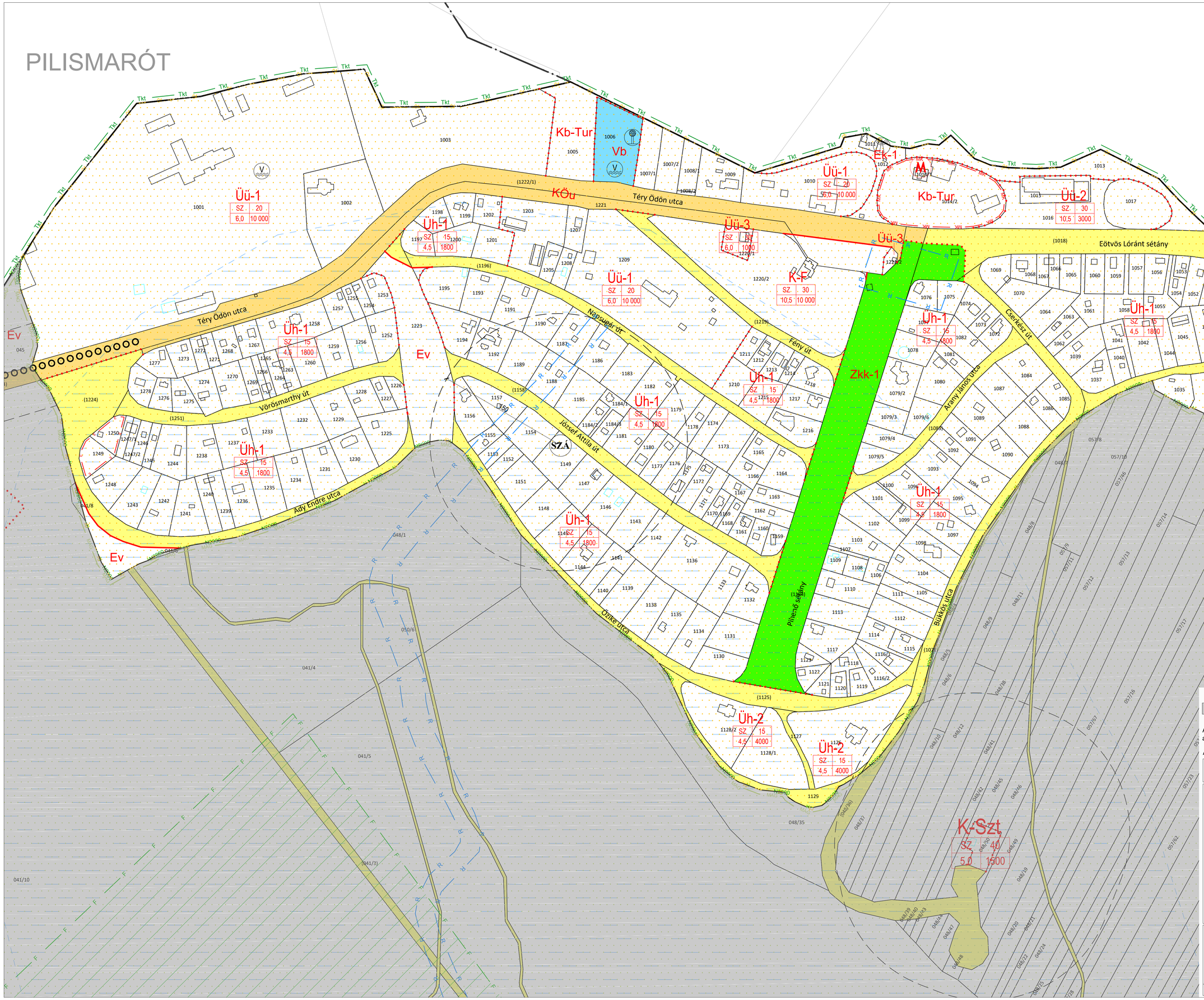


A szürkével jelölt rész tájékoztató jellegű.

É

A szabályozási tervlap jelmagyarázatát lásd. a **Jelmagyarázat** és az **SZT-4** tervlapon.

A terv az állami alapadatok felhasználásával készült.

**VÖLGYZUGOLY Területfejlesztő és Tervező Műhely Kft.**
1024 Budapest, Szilágyi Erzsébet fasor 16-15. II/5. Tel.: 1/439-04-90

| | |
|---|---|
| **Településtervezés** | **Ferik Tünde**, okl. építészmérnök, településrendező vezető tervező (TT/1 13-1259)<br>**Bérczi Szabolcs**, okl. településmérnök (TT 13-1411),<br>okl. környezetgazdálkodási agrármérnök<br>**Fóthi Annamária**, okl. településmérnök |
| **Tájrendezés, zöldfelület környezetvédelem** | **Kéthelyi Márton**, okl. tájépítészmérnök (TK 01-5282)<br>**Ronyecz Zsófia**, okl. tájépítészmérnök (TK 01-6737) |
| **Közlekedés** | **Macsinka Klára**, okl. építőmérnök (13-1017 KÉ-K, Tkö)<br>(MOBIL CITY Bt.)<br>**Szücs Gergely**, okl. építőmérnök |
| **Közműellátás** | **Biró Attila**, okl. építőmérnök (MK 01-2456) (InfraPlan Kft.)<br>**Hanczár Zsoltné**, okl. gépészmérnök okl.városépítési-városüzemeltetési szakmérnök (MK: 01-2418) (KÉSZ Tervező Kft.) |
| **Régészet** | **Belényesy Károly** - régész, örökségvédelmi szakértő (15-016) |
| **Térinformatika** | **Sághy Bálint** , okl. környezetmérnök, térinformatikus |

# PILISSZENTKERESZT

## TELEPÜLÉSRENDEZÉSI ESZKÖZÖK FELÜLVIZSGÁLATA

HELYI ÉPÍTÉSI SZABÁLYZAT - SZABÁLYOZÁSI TERV (SZT-3)

.../2020. (...) önkormányzati rendelet 1. melléklete

PARTNERSÉGI EGYEZTETÉS ANYAGA

**M = 1 : 2 000**

| | | |
|---|---|---|
| 2020 augusztus | VZM 1340/18/M | Pilisszentkereszt_szt_200811.dwg |